

10-11 ST Evelyne Moreau

Logique (S3ILOGI8)
Nb réponses = 13



Indicateurs globaux

Résultats des questions prédéfinies

1. QUESTIONS POUR L'ENSEIGNEMENT(voir ci-dessous) :

1.1) Les objectifs et le contenu annoncés de cet enseignement ont été respectés	Tout à fait d'accord	<table border="1"> <thead> <tr> <th>Response</th> <th>Percentage</th> </tr> </thead> <tbody> <tr> <td>1</td> <td>46%</td> </tr> <tr> <td>2</td> <td>46%</td> </tr> <tr> <td>3</td> <td>8%</td> </tr> <tr> <td>4</td> <td>0%</td> </tr> </tbody> </table>	Response	Percentage	1	46%	2	46%	3	8%	4	0%	Pas du tout d'accord	n=13 m.=1,6 s.=0,7
Response	Percentage													
1	46%													
2	46%													
3	8%													
4	0%													
1.2) Le volume horaire attribué à cet enseignement est convenable	Tout à fait d'accord	<table border="1"> <thead> <tr> <th>Response</th> <th>Percentage</th> </tr> </thead> <tbody> <tr> <td>1</td> <td>31%</td> </tr> <tr> <td>2</td> <td>62%</td> </tr> <tr> <td>3</td> <td>8%</td> </tr> <tr> <td>4</td> <td>0%</td> </tr> </tbody> </table>	Response	Percentage	1	31%	2	62%	3	8%	4	0%	Pas du tout d'accord	n=13 m.=1,8 s.=0,6
Response	Percentage													
1	31%													
2	62%													
3	8%													
4	0%													
1.3) Cours magistraux, TD et /ou TP sont complémentaires	Tout à fait d'accord	<table border="1"> <thead> <tr> <th>Response</th> <th>Percentage</th> </tr> </thead> <tbody> <tr> <td>1</td> <td>46%</td> </tr> <tr> <td>2</td> <td>46%</td> </tr> <tr> <td>3</td> <td>8%</td> </tr> <tr> <td>4</td> <td>0%</td> </tr> </tbody> </table>	Response	Percentage	1	46%	2	46%	3	8%	4	0%	Pas du tout d'accord	n=13 m.=1,6 s.=0,7
Response	Percentage													
1	46%													
2	46%													
3	8%													
4	0%													
1.4) Les conditions de travail (salle, tenue des locaux, équipements) sont convenables	Tout à fait d'accord	<table border="1"> <thead> <tr> <th>Response</th> <th>Percentage</th> </tr> </thead> <tbody> <tr> <td>1</td> <td>31%</td> </tr> <tr> <td>2</td> <td>54%</td> </tr> <tr> <td>3</td> <td>15%</td> </tr> <tr> <td>4</td> <td>0%</td> </tr> </tbody> </table>	Response	Percentage	1	31%	2	54%	3	15%	4	0%	Pas du tout d'accord	n=13 m.=1,8 s.=0,7
Response	Percentage													
1	31%													
2	54%													
3	15%													
4	0%													
1.5) Le contenu de l'enseignement est adapté à mon niveau d'études	Tout à fait d'accord	<table border="1"> <thead> <tr> <th>Response</th> <th>Percentage</th> </tr> </thead> <tbody> <tr> <td>1</td> <td>46%</td> </tr> <tr> <td>2</td> <td>54%</td> </tr> <tr> <td>3</td> <td>0%</td> </tr> <tr> <td>4</td> <td>0%</td> </tr> </tbody> </table>	Response	Percentage	1	46%	2	54%	3	0%	4	0%	Pas du tout d'accord	n=13 m.=1,5 s.=0,5
Response	Percentage													
1	46%													
2	54%													
3	0%													
4	0%													
1.6) Cet enseignement est cohérent avec mon cursus d'études	Tout à fait d'accord	<table border="1"> <thead> <tr> <th>Response</th> <th>Percentage</th> </tr> </thead> <tbody> <tr> <td>1</td> <td>38%</td> </tr> <tr> <td>2</td> <td>54%</td> </tr> <tr> <td>3</td> <td>8%</td> </tr> <tr> <td>4</td> <td>0%</td> </tr> </tbody> </table>	Response	Percentage	1	38%	2	54%	3	8%	4	0%	Pas du tout d'accord	n=13 m.=1,7 s.=0,6
Response	Percentage													
1	38%													
2	54%													
3	8%													
4	0%													
1.7) Les supports de cours (bibliographies, photocopiés, supports audiovisuels...) sont suffisants et adaptés	Tout à fait d'accord	<table border="1"> <thead> <tr> <th>Response</th> <th>Percentage</th> </tr> </thead> <tbody> <tr> <td>1</td> <td>54%</td> </tr> <tr> <td>2</td> <td>46%</td> </tr> <tr> <td>3</td> <td>0%</td> </tr> <tr> <td>4</td> <td>0%</td> </tr> </tbody> </table>	Response	Percentage	1	54%	2	46%	3	0%	4	0%	Pas du tout d'accord	n=13 m.=1,5 s.=0,5
Response	Percentage													
1	54%													
2	46%													
3	0%													
4	0%													
1.8) La quantité de travail personnel demandé dans cet enseignement est équilibrée	Tout à fait d'accord	<table border="1"> <thead> <tr> <th>Response</th> <th>Percentage</th> </tr> </thead> <tbody> <tr> <td>1</td> <td>38%</td> </tr> <tr> <td>2</td> <td>62%</td> </tr> <tr> <td>3</td> <td>0%</td> </tr> <tr> <td>4</td> <td>0%</td> </tr> </tbody> </table>	Response	Percentage	1	38%	2	62%	3	0%	4	0%	Pas du tout d'accord	n=13 m.=1,6 s.=0,5
Response	Percentage													
1	38%													
2	62%													
3	0%													
4	0%													
1.9) Les consignes de préparation aux examens ont été clairement expliquées	Tout à fait d'accord	<table border="1"> <thead> <tr> <th>Response</th> <th>Percentage</th> </tr> </thead> <tbody> <tr> <td>1</td> <td>45%</td> </tr> <tr> <td>2</td> <td>36%</td> </tr> <tr> <td>3</td> <td>18%</td> </tr> <tr> <td>4</td> <td>0%</td> </tr> </tbody> </table>	Response	Percentage	1	45%	2	36%	3	18%	4	0%	Pas du tout d'accord	n=11 m.=1,7 s.=0,8 ab.=2
Response	Percentage													
1	45%													
2	36%													
3	18%													
4	0%													

1.10) Préparez-vous les TP régulièrement ?

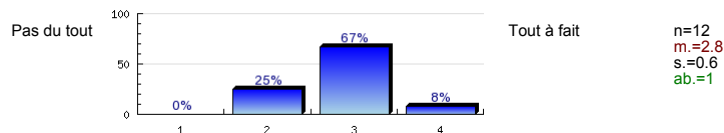

1.11) Préparez-vous les TD correctement ?

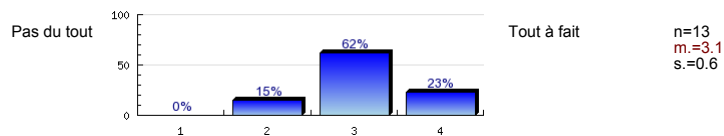

1.12) Par rapport aux heures de cet enseignement, je consacre en moyenne par semaine à mon travail personnel

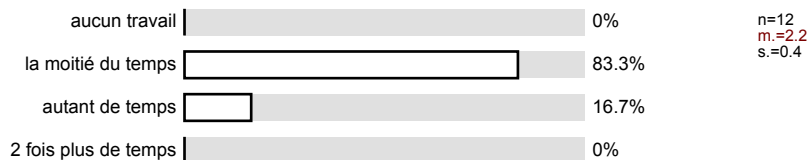

1.13) Estimez-vous le niveau global de cette UE...

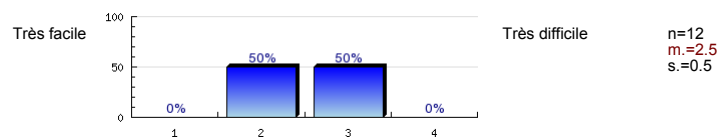

1.14) Sentiment général sur l'UE ?

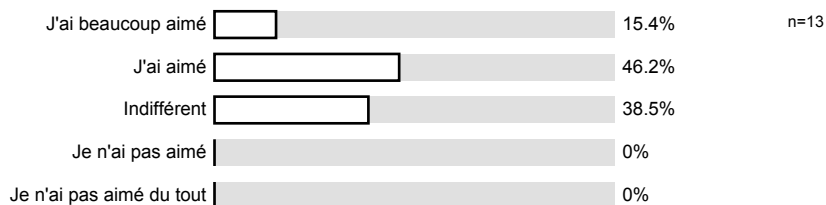

1.15) Comment situez-vous votre niveau dans cette matière ?

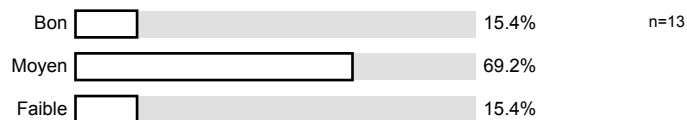

1.16) Avez-vous assisté à cet enseignement... ?

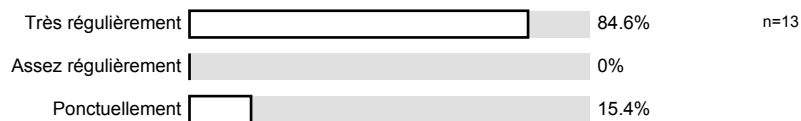

Profil

Département: 10-11 ST
 Référent évaluation: Moreau Evelyne
 Objet: Logique
 (nom de l'enquête)

1.1) Les objectifs et le contenu annoncés de cet enseignement ont été respectés	Tout à fait d'accord		Pas du tout d'accord	n=13 m.=1.6
1.2) Le volume horaire attribué à cet enseignement est convenable	Tout à fait d'accord		Pas du tout d'accord	n=13 m.=1.8
1.3) Cours magistraux, TD et /ou TP sont complémentaires	Tout à fait d'accord		Pas du tout d'accord	n=13 m.=1.6
1.4) Les conditions de travail (salle, tenue des locaux, équipements) sont convenables	Tout à fait d'accord		Pas du tout d'accord	n=13 m.=1.8
1.5) Le contenu de l'enseignement est adapté à mon niveau d'études	Tout à fait d'accord		Pas du tout d'accord	n=13 m.=1.5
1.6) Cet enseignement est cohérent avec mon cursus d'études	Tout à fait d'accord		Pas du tout d'accord	n=13 m.=1.7
1.7) Les supports de cours (bibliographies, photocopiés, supports audiovisuels...) sont suffisants et adaptés	Tout à fait d'accord		Pas du tout d'accord	n=13 m.=1.5
1.8) La quantité de travail personnel demandé dans cet enseignement est équilibrée	Tout à fait d'accord		Pas du tout d'accord	n=13 m.=1.6
1.9) Les consignes de préparation aux examens ont été clairement expliquées	Tout à fait d'accord		Pas du tout d'accord	n=11 m.=1.7
1.10) Préparez-vous les TP régulièrement ?	Pas du tout		Tout à fait	n=12 m.=2.8
1.11) Préparez-vous les TD correctement ?	Pas du tout		Tout à fait	n=13 m.=3.1
1.13) Estimez-vous le niveau global de cette UE...	Très facile		Très difficile	n=12 m.=2.5